HOPO

触控隐藏式

内开内倒电动窗

八大优势

- 帘窗联动一键双控
- 易安装易维护
- 防误接线设计
- 智能家居生态
- 窄边设计
- 双离合电机
- 多窗集控
- 多种控制方式

帘窗联动 一键双控

先开窗帘后开窗

解决窗帘与内开窗干扰问题

窄边设计

窄边窗框，框扇齐平
隐藏式电机，颜值更美观

易安装易维修

全隐藏式电机结构
电机安装位置无需铣槽加工
可拆卸电机装饰扣盖

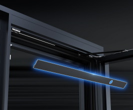

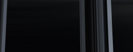

内置双离合电机

高效率超静音离合装置

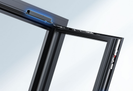

防误接线设计

电路防呆设计容错性强
4条窗控线任意接，安全无忧
彻底解决施工困难问题

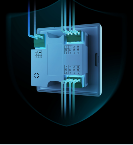

多窗集控

全屋门窗，一键掌控，方便快捷，简洁美观
最多可同时控制8扇窗

多种控制方式

按键、遥控、声控及手机远程均可控制
满足用户个性化需求，操作自如

语音控制

·可连接智能音箱、中控屏
·语音控制电动门窗

手机控制

·下载HOPOsmart APP
·手机远程控制
·多场景预设

遥控器控制

·遥控器选配

智能家居生态轻松接

- 可接入HOPOsmart好博智家系统
- 搭载风雨感应器、太阳能雨水感应器等，智能化启闭
- 轻松接入华为、小米、欧瑞博、绿米等智能家居系统
- 小博管家、小爱同学、小度音箱、天猫精灵等智能终端

配置清单

标配

类别	序号	产品名称	数量	单位	备注
智能防夹隐藏式内开内倒电动窗	01	防夹按键电机隐藏式组件 （36mm/30mm传动）	1	套	根据窗型装配选择
	02	防夹内开内倒联动电机总成	1	套	/
	03	触控触屏窗控面板WiFi版	1	套	/
	04	4PIN插头电机线束（公头，直角）	1	PCs	/
	05	4PIN联动电机线束（公头，白色）	1	PCs	/
	06	适配器	1	PCs	/
	07	隐藏式电动窗配件包 （36mm/30mm传动）	1	套	根据窗型装配选择

选配

类别	序号	产品名称	数量	单位	产品编码
电动窗帘	01	电动开合窗帘机器—套独驱动	1	套	A2430055
	02	开合窗帘驱动电机	1	个	B2420053
	03	开合窗帘伸缩轨道（2.5~4m）	1	条	B2420068
智慧电动窗	01	电动窗控制器	1	套	SVP302.E1.E1-D
	02	天窗智慧水感应器	1	套	A2420114
	03	电动窗风雨感应器	1	套	A2420118
	04	窗帘电机延长线束（15米）	1	条	I-0080032
	05	窗户电机延长线束（15米）	1	条	I-0080033

智能总线内开内倒电动窗（隐藏式）— 整机参数

扇宽：420~840mm

（扇宽≤520mm，铰链CATT51.30.1T021L/RX

扇宽＞520mm，铰链CATT51.35.P2T38L/RH5）

扇高：820~1640mm

最大承重：40KG

工作电压：DC24V
额定功率：48W
最大工作电流：2A
工作温度：-20℃ ~ +70℃
寿命次数：＞20000次
测试环境：常温：（25度~30度）
开启方式：内平开，负重40KG
铰链：CATT51.35.PIT38RH5
窗扇：W640*H1240mm（窗）

摇臂电机（30mm）

产品尺寸：245*30*42mm
工作电压：DC24V
堵转电流：≤1.2A
空载电流：≤0.08A
额定扭矩：>15NM
空载转速：2.1±15% rpm
工作环境：温度范围：-20℃ ~ +70℃
湿度范围：0 ~ 80%RH

锁点电机

产品尺寸：418*22*26.7mm
工作电压：DC24V
堵转电流：≤1.0A
空载电流：≤0.08A
额定扭矩：>5NM
空载转速：3.5±15% rpm
工作环境：温度范围：-20℃ ~ +70℃
湿度范围：0 ~ 80%RH

六恒智慧舒适系统

恒温 恒湿 恒安 恒静 恒氧 恒洁

HOPO好博窗控技术打造以智能窗控产品为核心的智慧家居生态系统，作为智能门窗控制系统生态创领者，以实现恒温、恒湿、恒安、恒静、恒氧、恒洁等"六恒"状态为目标，给用户带来深度便捷、舒适、健康的极智美好人居环境，引领门窗进入智能时代。

技术支持服务

公众号 视频号 抖音 小红书

服务热线：400-788-0000 | 官方网址：WWW.HOPO.COM.CN